

Elgregionråd Øst

- 2 fylker
- 7 kommuner
- 29 vald / jaktfelt
- 190 jaktlag
- ca. 2.000 jegere
- 2.101.057 daa.

- I 2011:
 - Kvote 1.333 dyr
 - Skutt 1.150 "

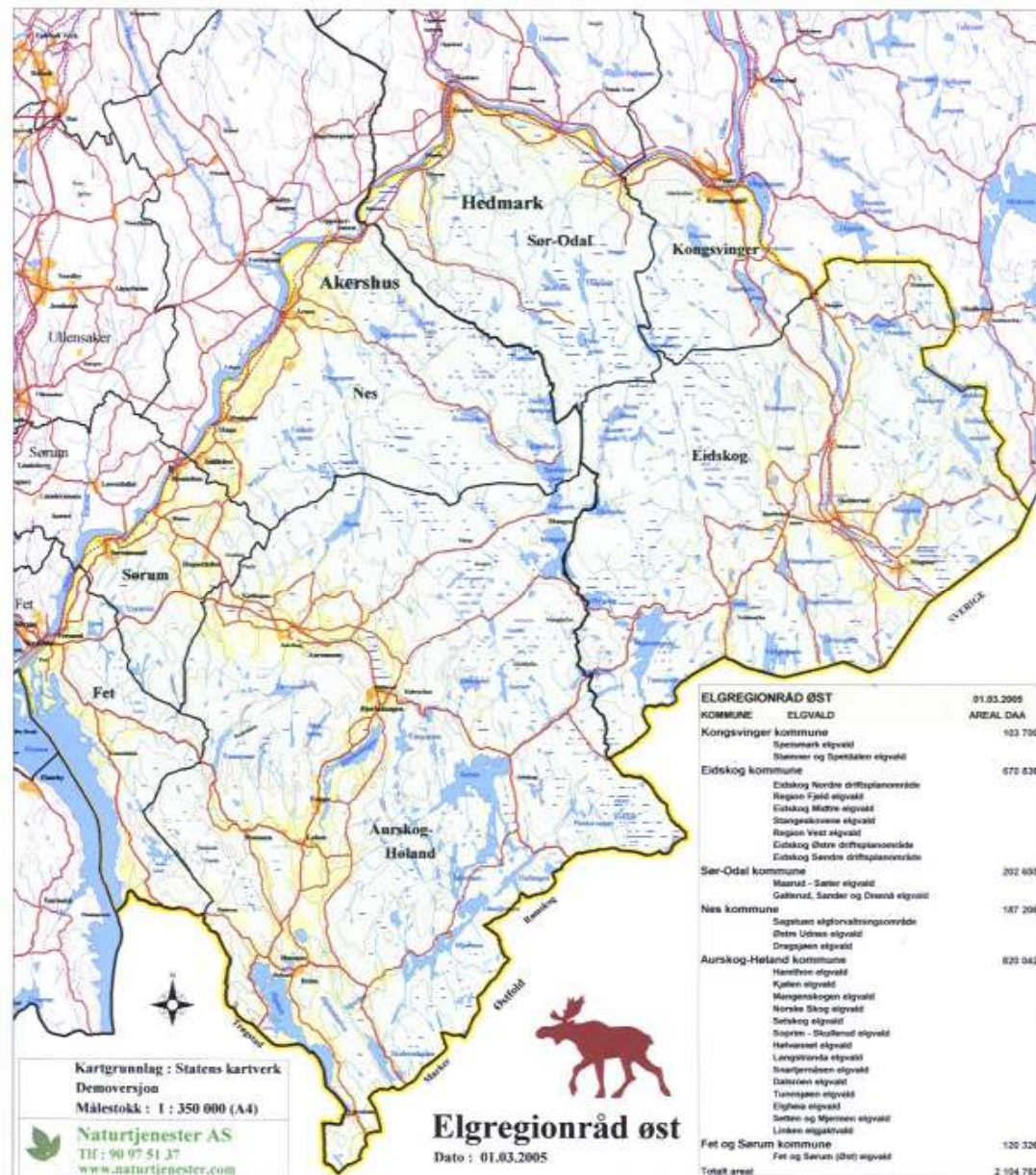

Det startet i 1992

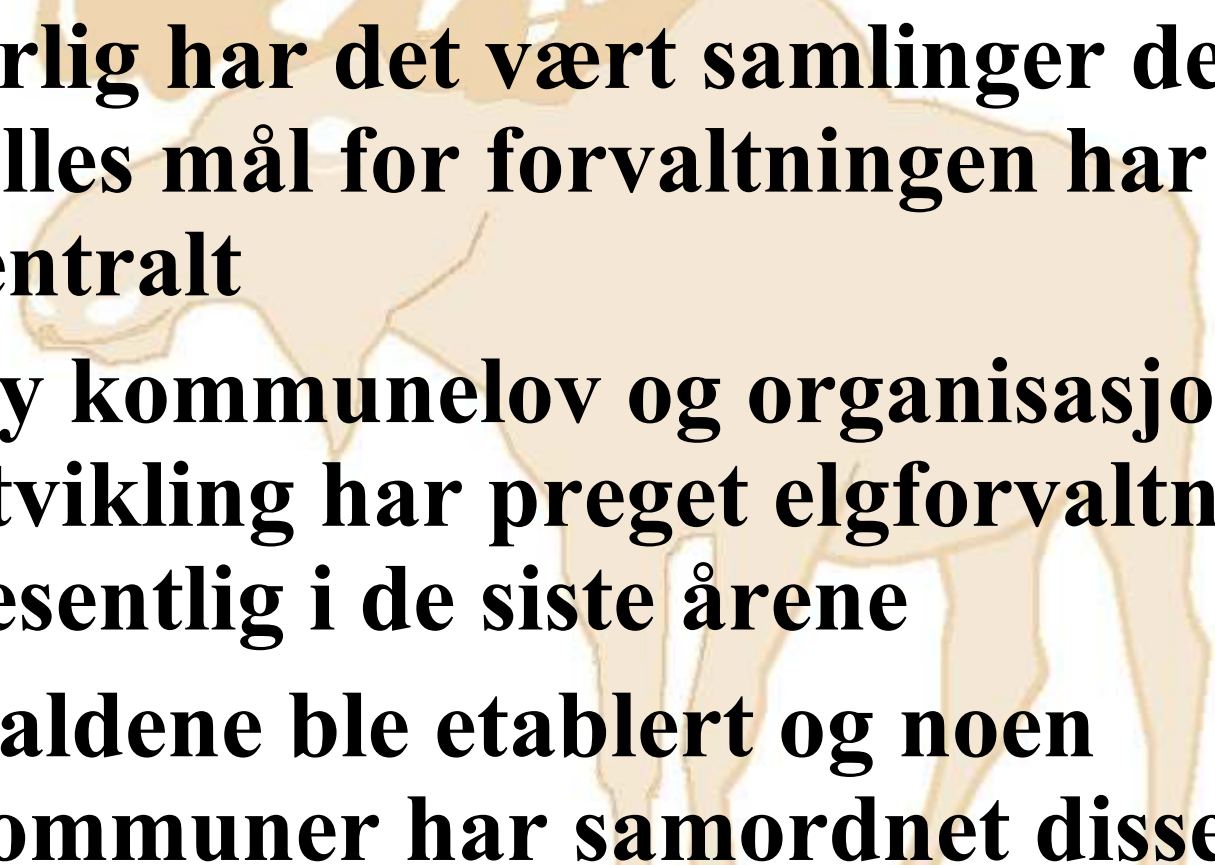

- **Større grunneiere fra kommunene Aurskog-Høland, Eidskog, Kongsvinger, Nes og Sør-Odal kom sammen**
- **Formålet var å få bedret oksebestanden**

- 
- **Årlig har det vært samlinger der felles mål for forvaltningen har stått sentralt**
 - **Ny kommunelov og organisasjonsutvikling har preget elgforvaltningen vesentlig i de siste årene**
 - **Valdene ble etablert og noen kommuner har samordnet disse**

Formell etablering



- **Elgregionråd Øst fikk sin formelle etablering i 2001**
- **Målgruppen var driftsplanområder / vald innen hele / deler av nevnte kommuner**



Formål

- **Påvirke forvaltningen av felles elgstamme**
- **Langsiktig forvaltning for stabil produksjon og høy avkastning**
- **Dette tilpasset bæreevne i forhold til skade på jord, skog og i trafikk**

Elgregionråd Øst skal



- **utarbeide veiledende målsetting for elgbestanden og**
 - **komme med forslag til stammens størrelse**
 - **samordne forvaltningsrammer, herunder avskytningsregler**

Elgregionråd Øst skal



- **sikre samordnet informasjon om elgstammen**
- **være kontaktforum i saker som vedrører elgforvaltningen**
- **ivareta medlemmenes interesser vedrørende elgforvaltningen, herunder forhold til rovvilt**



Styret

- **6 medlemmer, et medlem fra hver kommune. Hertil kan leder komme om utvalgte medlemmer ikke blir valgt som leder.**
- **Styret velges av deltakende vald i hver kommune**
- **Årsmøte består av - styret samt en fra hver kommune**

Representantene i Elgregionråd Øst



Styret:

- **Lorentz Sæthern (leder)** - **Eidskog**
- **Sten Ivar Tønsberg (nestleder)** - **Stangeskovene**
- **Ole Henning Hoel (kasserer)** - **Fet & Sørum**
- **Arvid Moss** - **Sør-Odal**
- **Bjørn Halfdan Ruud** - **Kongsvinger**
- **Didrik Holmsen** - **Aurskog-Høland**
- **Anders Kjuus** - **Nes**

Revisor:

- **Lars Henrik Sundby**

Støtte med div. tjenester:

- **Lars-Ole Jørgensen**

Elgregionråd Øst - 2011 Arealgrunnlag

■ EIDSKOG	- 7 vald
■ SØR-ODAL	- 3 vald
■ KONGSVINGER	- 1 vald
■ NES	- 3 vald
■ FET / SØRUM	- 1 vald
■ AURSKOG-HØLAND	- 14 jaktfelt

■ 815245

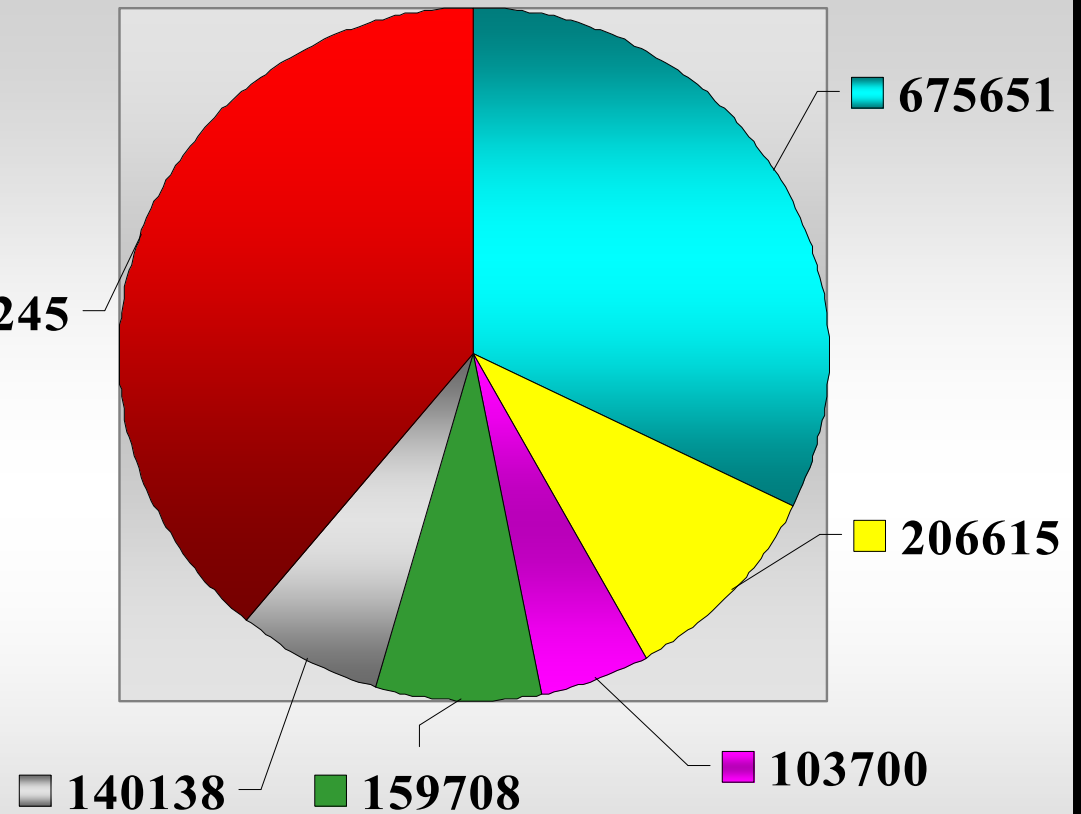

Totalt areal ca. 2 101 057 daa

Noen arbeidsoppgaver



- **Bedre rutiner for innsamling av data**
- **Videreutvikle informasjonsgrunnlaget med nøkkeltall for kontrollert bestandsutvikling**
- **Metodisk undersøkelse av elgbeiteskader**
- **Vektutvikling – beitegrunnlag avklares i eget prosjekt**



Arbeidsoppgaver forts.

- **Kontakt med og innsamling av data fra pågående prosjekter med NINA**
- **Prosjektavklaring med NINA der ulvens betydning står sentralt**
- **Gjennomføre prosjekt for å finne balanse mellom beiteskader og elgbestanden**



Økonomi

- **Fonds- og rentemidler fra kommunene kan gi økonomisk grunnlag for prosjektene**
- **Større prosjekter kan dekkes økonomisk fra fylkeskommunale- og sentrale prosjektmidler.**

Anbefalte mål for kvoter og avskyting:

Målgruppe	2011	2012
Kvotest	<p><u>I 2010 ble kvotegrunnlaget 1471 daa. pr. dyr etter en kvoteøkning på 8,9%.</u> <u>I vald og jaktfelt varierer arealgrunnlaget fra 1120 til 2083 daa.</u> <u>Kvotens arealgrunnlag kan med fordel justeres ned mot 1600 daa. i flere områder.</u> <u>Bak hvert skutte dyr i 2010 var det 1610 daa, en reduksjon på 99 daa.</u> <u>Arealgrunnlag pr. dyr bør sees i sammenheng med elgtettheten målt i timer pr. observasjon.</u> <u>Vektnivået på ungdyr og bestandens størrelse bør også vurderes.</u> <u>Ovenstående resulterer i en redusert elgstamme som mange tror er nødvendig grunnet beitegrunnlaget.</u></p>	<p><u>I 2011 ble kvotegrunnlaget 1576 daa. pr. dyr etter en kvotereduksjon på 6,5 %.</u> <u>I vald og jaktfelt varierer arealgrunnlaget fra 996 til 2083 daa.</u> <u>Kvotens arealgrunnlag kan med fordel justeres mot 1600 daa. i flere områder.</u> <u>Arealgrunnlag pr. dyr bør sees i sammenheng med elgtettheten målt i timer pr. observasjon.</u> <u>Vektnivået på ungdyr og bestandens størrelse bør også vurderes.</u></p>
Eldre dyr	Prosent - Ku 16 / Okse 16	<p>Prosent av skutte dyr: Ku 16 / Okse 16 Deler av kvota kan holdes igjen for å oppnå ønsket fellingsprosent. Alternativt kan det styres med restkvote.</p>
Kalv	Minimum 25 %	Egen vurdering
Kjønnsfordeling	Ku / okse - 47 / 53 (1½ år og eldre)	Ku / okse - 47 / 53 (1½ år og eldre)
Nedklassifisering okse	150 kg. eller piggokse. Veier piggoksen over 180 kg. nedklassifiseres den ikke om man har eldre okse igjen på kvoten.	150 kg. eller piggokse. Veier piggoksen over 180 kg. nedklassifiseres den ikke om man har eldre okse igjen på kvoten.
Nedklassifisering ku	160 kg.	150 kg.

Prosjekter / arbeidsplan i 2012

- **Bedre dataregistreringen i jaktlag, vald / jaktfelt til kommunene.** Videreføres for kvalitetssikring med flere kontroller ved registrering av informasjon i SETT ELG. Bedre jaktlagenes mulighet til god informasjon om skade eller andre forhold knyttet til skutt elg.
- **Videreutvikle informasjonsgrunnlag** med nøkkeltall for kontrollert bestandsutvikling. Fungerende internettside gir nå informasjon til målgruppene. Nøkkeltall rundt de forhold som negativt kan påvirke en sunn elgstamme står sentralt. En viktig parameter er beitegrunnet for områdenes bestandsutvikling.
- **”Vegetasjonsanalyser med hjorteviltuthegninger”** er det prosjektet ERRØ satser på i samarbeid med NINA. Det er planlagt 15 uthegninger (20 x 20 meter) med minimum 2 i hver kommune. Målsetning er å etablere et sett med studieområder, kvantifisere den kortsiktige effekten av hjorteviltbeiting, studere de langsiktige endringer i plantesammensetning og benytte denne kunnskap til å si noe om bærekraftige hjortevilttettheter i området. Etableringen av uthegningene er på gang og vil bli videreført. De 7 siste uthegningene settes opp innen utgangen av juni 2012.
- **”Vektutvikling – beitegrunnlag”.** Et prosjekt som gir informasjon om utsatte områder. Data gir også informasjon om noen områder vi bør følge opp med uthegninger.
- www.elgregion.no - Er og vil bli videreutviklet. Nyhetsside følges opp.
- **Hjortelusflua** - følge utviklingen ved registreringer og vurdere tiltak. Vil samarbeide med Veterinærinstituttet som har resurser for oppfølging.
- **Følge opp ulvens** betydning. Vi registrerer økt aktivitet.